



ФЕДЕРАЛЬНОЕ ГОСУДАРСТВЕННОЕ УНИТАРНОЕ ПРЕДПРИЯТИЕ, ОСНОВАННОЕ НА ПРАВЕ ХОЗЯЙСТВЕННОГО ВЕДЕНИЯ
«РОССИЙСКИЙ ГОСУДАРСТВЕННЫЙ ЦЕНТР ИНВЕНТАРИЗАЦИИ
И УЧЕТА ОБЪЕКТОВ НЕДВИЖИМОСТИ – ФЕДЕРАЛЬНОЕ БЮРО ТЕХНИЧЕСКОЙ ИНВЕНТАРИЗАЦИИ»

**НОВОСИБИРСКИЙ ФИЛИАЛ
ФГУП «РОСТЕХИНВЕНТАРИЗАЦИЯ – ФЕДЕРАЛЬНОЕ БТИ»**

ул. Трудовая, д. 3, г. Новосибирск, Новосибирская область 630099 тел.(факс) 222-44-88 e-mail: info@fbti54.ru, http://r54.rosinv.ru

ТЕХНИЧЕСКИЙ ПАСПОРТ

На помещение
(вид объекта учета)

Нежилое помещение
(наименование объекта учета)

Адрес (местоположение) объекта учета:

| | | |
|-----------------------------------|--------------------|-------------------|
| Субъект Российской Федерации | Новосибирская обл. | |
| Район | -- | |
| Муниципальное образование | тип | городской округ |
| | наименование | город Новосибирск |
| Населенный пункт | тип | город |
| | наименование | Новосибирск |
| Улица (проспект, переулок и т.д.) | тип | улица |
| | наименование | Гурьевская |
| Номер дома | 47 | |
| Номер корпуса | -- | |
| Номер строения | -- | |
| Литера | -- | |
| Номер помещения (квартиры) | -- | |
| Иное описание местоположения | -- | |

| | |
|---------------------------|---------------------------------|
| Инвентарный номер объекта | 50:401:379:007020490:0001:20208 |
| Кадастровый номер объекта | |



Объект заведен по состоянию на « 30 » марта 2012 г.

Начальник отдела

(подпись)

/ Рыбалко Т.Т. /
(инициалы, фамилия)

1. Общие сведения о здании:

Здание Жилой дом
 постройки 1967
 процент физического износа здания 33%
 количество этажей надземной части здания 5
 количество этажей подземной части здания 1 (в том числе цокольный этаж)
 характеристика конструктивных элементов:

| | | | |
|-----------|-------|------------|--------|
| Фундамент | Стены | Перекрытия | Кровля |
| лент. | кирп. | плиты | лист |

Список благоустройства здания:

| Водопровод | | Канализация | | Отопление | | Горячее водоснабжение | | Газоснабжение | | Электроснабжение | Напольные электроплиты | Мусоропроводы | Лифты | |
|-------------|------------|-------------|------------|---------------------|--------------------|-----------------------|------------|---------------|------------|------------------|------------------------|---------------|--------------|-------------------|
| центральный | автономный | центральная | автономная | Центральное водяное | Автономное водяное | центральное | автономное | центральное | автономное | | | | пассажирские | грузопассажирские |
| + | | + | | + | | + | | | | + | + | | | |

(при наличии соответствующего благоустройства ставить знак «+»)

2. Сведения о помещении:

Назначение помещения нежилое (жилое / нежилое)
 Этаж (этажи), на котором расположено помещение цокольный



Площадь помещения:

| | | |
|---|-------------------------------|-----------------------------------|
| нежилого помещения общая площадь, м ² | жилого помещения | |
| | общая площадь, м ² | в том числе жилая, м ² |
| 325,8 | | |

3. Приложения:

| № п/п | Наименование | Кол-во листов | Примечание |
|-------|---|---------------|------------|
| 1 | План помещения, экспликация к плану помещения | 3 | |

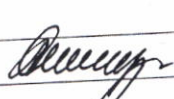
Особые отметки:

| | | |
|------------|--|---|
| Дата | Исполнил | Проверил |
| 30.03.2012 | Янцур А.Г.  | Королев А.В.  |



Экспликация

к поэтажному плану

| инвентарный номер объекта | | 50:401:379:007020490:0001:20208 | | | | |
|------------------------------|----------|---------------------------------|-----------------------------|--|-----------------------------------|---|
| Дата записи и литер по плану | Этаж | Номер по плану | Назначение частей помещений | Формула подсчета площади по внутреннему обмеру | Площадь помещений, м ² | Высота помещений по внутреннему обмеру, м |
| 1 | 2 | 3 | 4 | 5 | 6 | 7 |
| 30.03.2012 | | | | | 26,7 | 2,90 |
| Цокольный этаж | 1 | Отдел | | | 5,8 | - |
| | 2 | Коридор | | | 11,7 | - |
| | 3 | Кабинет | | | 1,5 | - |
| | 4 | Сан. узел | | | 2,3 | - |
| | 5 | Сан. узел | | | 1,9 | - |
| | 6 | Сан. узел | | | 2,0 | - |
| | 7 | Сан. узел | | | 11,7 | - |
| | 8 | Кабинет | | | 2,4 | - |
| | 9 | Тамбур | | | 4,9 | - |
| | 10 | Гардеробная | | | 34,3 | - |
| | 11 | Коридор | | | 11,1 | - |
| | 12 | Кабинет | | | 8,4 | - |
| | 13 | Кабинет | | | 13,0 | - |
| | 14 | Коридор | | | 8,3 | - |
| | 15 | Кабинет | | | 25,2 | - |
| | 16 | Кабинет | | | 16,8 | - |
| | 17 | Коридор | | | 15,8 | - |
| | 18 | Кабинет | | | 33,7 | - |
| | 44 | Кабинет | | | 17,8 | - |
| | 45 | Кабинет | | | 10,4 | - |
| 46 | Приемная | | | 28,2 | - | |
| 49 | Кабинет | | | 31,9 | - | |
| 50 | Кабинет | | | 325,8 | - | |
| Итого: | | | | | | |

Примечание: Надписание наименования пустой ячейки производится при заполнении экспликации по назначению помещения.

Цокольный этаж

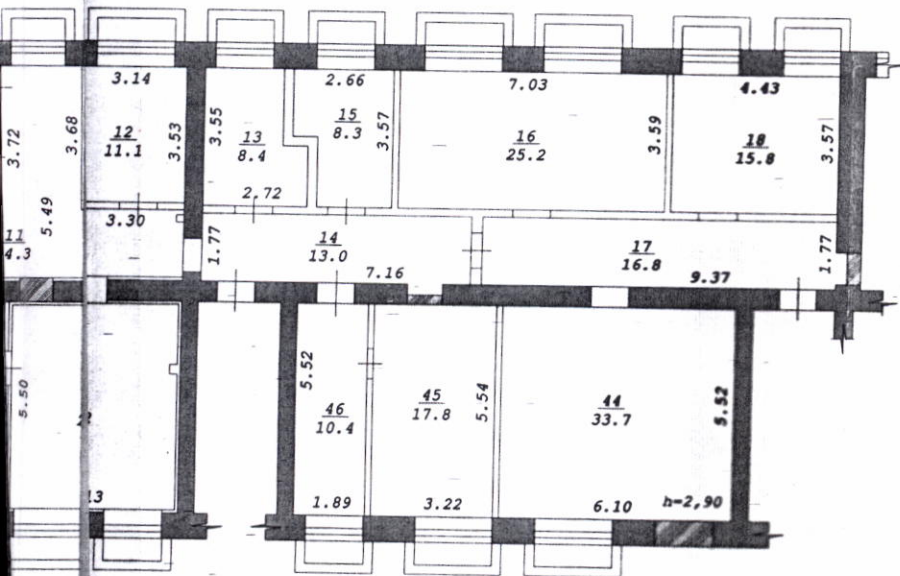

| Новосибирский филиал ФГУП "Ростехинветаризация - Федеральное БТИ" | | |
|--|------------------------------------|--------------|
| Лист № -1 | Поэтажный план цокольного этажа | |
| | М1:200 | |
| Дата | Исполнитель | Ф.И.О. |
| 30.03.12 | Инженер | Янцур А.Г. |
| | Вед. спец. | Королев А.В. |
| | Нач. отдела | |

Цокольный этаж

